2014年12～2015年3月のイベントカレンダー

たまりぽうと

「たまりぽうと」は、多摩区内で開催予定のイベントをお知らせするものです。

今回のおすすめ　除夜の鐘・初詣

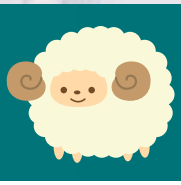

12/31 水　除夜の鐘

除夜（大晦日の夜）の深夜0時をまたいで、寺院の鐘を撞いて鳴らします。多摩区内でも除夜の鐘が撞けるお寺があります。

龍安寺（宿河原2-44-17）
23：00～24：00に記帳して
順番に鐘をつきます
アクセス／宿河原駅・登戸駅・向ヶ丘遊園駅より徒歩約10分
P／なし
¥／無料　定員／なし
問合せ／044-911-2365

長念寺（登戸1416番地）
24：00～（108回）
アクセス／向ヶ丘遊園駅より徒歩約10分、登戸駅より徒歩約15分
P／なし　¥／無料
※工事中のため、変更となる場合があります。

妙楽寺（長尾3-9-3）
23：30～26：00頃
アクセス／久地駅より徒歩20分、登戸駅より徒歩25分
¥／無料
定員／なし　P／あり
問合せ／044-922-3653

1/1 木　初詣

もともとは豊作を願う行事だったと言われる初詣。現在は、近くの神社や寺院にお参りをして旧年の感謝をし、新年の幸せを願うのが一般的なようです。

長尾神社（長尾3-10-1）
問合せ／044-977-5639（白幡八幡大神）

堰稲荷神社（堰2-5-20）
中野島稲荷神社（中野島1-16-2）
問合せ／090-7739-2772（中野島稲荷神社）

登戸稲荷社（登戸2297）
八幡宮（宿河原3-21-7）
諏訪社（長沢4-7-1）
杉山社（西生田3-3-2）
天神社（枡形6-16-7）
五反田神社（三田1-2-10）
子之神社（菅北浦5-4-1）
八雲神社（菅2-18-15）
須賀神社（栗谷3-18-5）
問合せ／044-911-8051（登戸稲荷社）

※変更の可能性や未掲載のものもあります。ご了承ください。

「たまりぽうと」は、「まいぷれ」でも見られます！

WEBサイト「まいぷれ川崎市多摩区」でも、
「たまりぽうと」をご覧いただけます。
印刷用のPDFファイルも公開しています。
携帯やスマホからも
イベント情報を要チェック！！

地域ポータルサイト「まいぷれ川崎市多摩区」
MY PLACE♪MY PLEASURE
まいぷれ
http://tama-kawasaki.mypl.net/

12～3月 イベントカレンダー

多摩区で行われるイベント情報をお届けします。

『まいぷれ川崎市多摩区』もあわせてご覧ください。
http://tama-kawasaki.mypl.net/

入館予約制 | どなたでも | 日時指定予約制 | 入館有料 | 屋内

～12/25(木) 10:00～18:00(火曜休館) MAP 1

藤子・F・不二雄ミュージアム クリスマスフェア2014

高さ6メートルの巨大クリスマスツリーやクリスマス原画展示、館内装飾もクリスマス仕様に！クリスマス限定グッズやメニューも！

場所／川崎市 藤子・F・不二雄ミュージアム（長尾2-8-1）
アクセス／登戸駅より直行シャトルバス（有料）約9分、向ヶ丘遊園駅より徒歩約16分、宿河原駅より徒歩約15分
駐車場／なし、駐輪場あり
問合せ／0570-055-245（9：30～18：00）
http://fujiko-museum.com/

予約不要 | どなたでも | 定員なし | 観覧料 | 屋内

～1/12(月・祝) 9:30～17:00(入館16:30まで) MAP 2

開館15周年記念展 「TARO賞の作家Ⅱ」

これまでのTARO賞受賞作家（5名）の現在の活躍を紹介します。2/3（火）からは、第18回岡本太郎現代芸術賞展も開催されます。

場所／川崎市岡本太郎美術館（枡形7-1-5） アクセス／向ヶ丘遊園駅より徒歩約17分 駐車場／生田緑地駐車場を利用（有料） 休館／1/12を除く月曜、12/24、年末年始 観覧料／一般900円、高大生・65歳以上700円、中学生以下無料 問合せ／044-900-9898
http://www.taromuseum.jp/

予約不要 | どなたでも | 1000名 | 無料 | 屋内

12/14(日) 13:30～16:00予定(開場13:00) MAP 3

多摩川吹奏楽団クリスマスコンサート2014

ドラゴンクエストよりコンサートセレクション、Happy!Happy!!Happy!!!Xmas、キラキラ星変奏曲などを演奏します。

場所／多摩市民館大ホール（登戸1775-1） アクセス／JR南武線登戸駅より徒歩10分、小田急線向ヶ丘遊園駅北口より徒歩5分 駐車場／あり（有料）、公共交通機関をご利用ください
問合せ／public@www.tamasui.com（多摩川吹奏楽団）
http://www.tamasui.com/home/index.htm

予約不要 | どなたでも | 定員なし | 無料 | 屋内

12/20(土) 13:00～15:00(開場12:30) MAP 4

第14回 音楽フェスタ2014

県立多摩高等学校合唱部、ダンスドリル部、稲田中学校吹奏楽部、チアダンス部、Fairy Smile、稲田小学校合唱クラブ、宿河原華匠舞太鼓が出演します。

場所／川崎市立稲田中学校 体育館（宿河原4-1-1）
アクセス／宿河原駅から徒歩約7分
駐車場／なし
問合せ／044-933-5437（稲田中学校区地域教育会議事務局 宿河原小学校）
http://www.ongakunomachi.jp/contents/event/

当日先着順 | どなたでも | 定員30名 | 入園料 | 屋内

12/20(土)　13:30〜14:00、14:30〜15:00　MAP 5

遠野の語り

遠野のことばでむかし話を語ります。
語り手：大平悦子

場所／日本民家園　旧工藤家（枡形7-1-1）
アクセス／向ヶ丘遊園駅南口より徒歩約13分、登戸駅より徒歩約25分
駐車場／生田緑地駐車場（有料）、混雑する可能性あり
問合せ／044-922-2181
http://www.nihonminkaen.jp/

当日受付 | どなたでも | 定員なし | 無料 | 屋内

12/21(日)　13:30〜15:30　MAP 6

自然ワークショップ

「木の実で工作しよう」と題し、自然をテーマに観察や工作を行うワークショップ。10〜15分ほどで、時間内ならいつでもどなたでも参加できます。

場所／かわさき宙と緑の科学館（枡形7-1-2）　アクセス／小田急線「向ヶ丘遊園」駅南口から徒歩約15分、JR南武線「登戸」駅から徒歩約25分　駐車場／有料。公共交通機関のご利用をお勧めします。
問合せ／044-922-4731
http://www.nature-kawasaki.jp/

予約不要 | 4〜18歳未満 | 定員なし | 無料 | 屋内

12/21(日)〜23(火・祝)　13:30〜15:30　MAP 7

世界のおもちゃであそぼう

幼児親子から高校生まで、おもちゃコンサルタントが紹介する世界の様々なおもちゃで、自由に遊ぶことが出来ます。小学生未満は保護者同伴でご参加ください。

場所／枡形こども文化センター　集会室（枡形6-3-1）
アクセス／小田急線向ヶ丘遊園駅より徒歩約10分
駐車場／なし
問合せ／044-911-5761（枡形こども文化センター）

要予約 | どなたでも | 定員約30名 | 1000円（資料代） | 屋内

12/23(火)　14:00〜16:00（開場13:30）　MAP 8

クラシック音楽講座　Musicaかわさき

音楽評論家の中村靖さんを講師に迎え、「ファウスト伝説ー悪魔と狂気」をテーマに名曲を聴きます。

場所／多摩市民館　第1会議室（登戸1775-1）
アクセス／JR南武線登戸駅より徒歩10分、小田急線向ヶ丘遊園駅北口より徒歩5分
駐車場／あり（有料）
問合せ・申込／TEL&FAX.044-977-3378（Musicaかわさき事務局）または多摩市民館窓口へ

当日受付 | どなたでも | 定員なし | 無料 | 曇天・雨天中止

12/27(土)　18:00〜20:00（受付17:45〜18:30、早めに受付を）　MAP 9

星を見る夕べ「月・すばるなど」

18：00からプラネタリムで解説を聞いたあと、18：30からアストロテラスで、天体望遠鏡や双眼鏡を使って月・惑星・恒星・二重星・星雲・星団などを観察します。

場所／かわさき宙と緑の科学館（枡形7-1-2）　アクセス／小田急線「向ヶ丘遊園」駅南口から徒歩約15分、JR南武線「登戸」駅から徒歩約25分　駐車場／有料。公共交通機関のご利用をお勧めします。
問合せ／044-922-4731　※中学生以下は保護者同伴
http://www.nature-kawasaki.jp/

予約不要 | どなたでも | 定員なし | 無料 | 雨天区役所

1/11(日)　10:00〜　MAP 10

多摩区消防出初式

多摩消防署と多摩消防団による出初式です。迫力満点の雄姿をご覧ください。雨天時は、多摩区役所11階会議室で式典のみを行います。

場所／二ケ領せせらぎ館（宿河原1-5-1）付近　多摩川河川敷
アクセス／ＪＲ南武線・小田急線登戸駅より徒歩約10分
駐車場／あり（混雑が予想されます）
問合せ／044-933-0119（多摩消防署）

当日受付 | どなたでも | 定員なし | 無料 | 小雨決行

1/10(土)　11:00〜14:00　MAP 11

お正月あそびを楽しもう！

かるた、すごろく、福笑い、めんこ、竹細工、竹馬、竹ぼっくりなど、みんなで一緒に楽しみましょう。
先着順であたかかいお汁粉もふるまわれます。

場所／二ケ領せせらぎ館＆前広場（宿河原1-5-1）
アクセス／JR南武線・小田急線登戸駅より徒歩10分
駐車場／なし
主催／NPO法人多摩川エコミュージアム
問合せ／044-900-8386（二ケ領せせらぎ館）
http://www.seseragikan.com/

予約不要 | どなたでも | 定員なし | 無料 | 屋内

1/20(火)　10:00〜10:40（開場9:50）　MAP 12

お話コンサート

前半は絵本の読み聞かせ、後半はギターの生演奏があります。ギターは北村健太さん、朗読＆フルートは秋山雅子さんです。

場所／中野島こども文化センター（多摩区中野島4-22-7）
アクセス／JR南武線中野島駅より徒歩12分
駐車場／なし
問合せ／044-932-0971

予約不要 | どなたでも | 定員100～600名 | 無料 | 屋内

2/5（木）　14:00～（開場13:00） MAP 13

多摩区町会連合会　映画上映（仮）

飯島敏宏監督を招き、「ホームカミング」を上映します。主演は高田純次さんと高橋惠子さん。みんなで町を元気にしましょう！

場所／多摩市民館大ホール（登戸1775-1）
アクセス／JR南武線登戸駅より徒歩10分、小田急線向ヶ丘遊園駅北口より徒歩5分
駐車場／あり（有料）、公共交通機関をご利用ください
問合せ／044-935-3133（多摩区役所地域振興課）
http://tamaku-chouren.com/

予約不要 | どなたでも | 定員会場による | 無料 | 屋内

2/7（土）　13:30～（開場13:00） MAP 14

第4回　たま音楽祭

「音楽でつながる」をテーマとした区民参加型の「手づくりの音楽祭」。さまざまなジャンルの演奏が披露され、大人も子どもも身近に音楽を楽しめます。

場所／多摩市民館2階大ホール、3階大会議室、体育室、多摩区総合庁舎1階アトリウム、11階の5会場（登戸1775-1）
アクセス／JR南武線登戸駅より徒歩10分、小田急線向ヶ丘遊園駅北口より徒歩5分　駐車場／あり（有料）、公共交通機関をご利用ください。　問合せ／044-935-3131（多摩区役所地域振興課）　http://tamaon.net/

予約不要 | どなたでも | 定員100名 | 無料 | 屋内

2/11（水・祝）　13:00～（開場12:30） MAP 15

まちカツ！～広げようみんなの力！多摩のまちづくり～

多摩区まちづくり協議会の活動の成果を発表するとともに、区内の市民活動団体の活動紹介や、ポスターセッションによる交流など、多摩区のさまざまなまちづくりについて知ることができます

場所／多摩区総合庁舎11階会議室（登戸1775-1）
アクセス／JR南武線登戸駅より徒歩10分、小田急線向ヶ丘遊園駅北口より徒歩5分　駐車場／あり（有料）、公共交通機関をご利用ください。
問合せ／044-935-3148（多摩区役所地域振興課）

予約なし | どなたでも | 定員80名 | 無料 | 屋内

2/18（水）　12:00～12:40 MAP 16

第46回たまアトリウムコンサート

身近な区役所で、本格的かつ上質な音楽が気軽に楽しめるコンサートです。

場所／多摩区総合庁舎1階アトリウム（登戸1775-1）
アクセス／JR南武線登戸駅より徒歩10分、小田急線向ヶ丘遊園駅北口より徒歩5分
駐車場／あり（有料）、公共交通機関をご利用ください。
問合せ／044-935-3148（多摩区役所地域振興課）

要予約 | どなたでも | 定員30名 | 無料 | 屋内

2/28（土）　14:00～（開場13:30） MAP 17

ペットの防災セミナー

突然やってくる災害に備え、ペットの飼い主が日頃からできる対策について、講師の先生に分かりやすくお話していただきます。

場所／多摩区総合庁舎11階会議室（登戸1775-1）
アクセス／JR南武線登戸駅より徒歩10分、小田急線向ヶ丘遊園駅北口より徒歩5分
駐車場／あり（有料）、公共交通機関をご利用ください。
問合せ／044-935-3310（多摩区役所衛生課）

一部事前予約 | どなたでも | 種目により定員あり | 無料 | 屋内外

3/15（日）　10:00～15:30（開会式9:10～） MAP 18

第2回多摩区スポーツフェスタ

お子様からシニアの方まで、気軽に楽しく様々なスポーツを体験することが出来ます。

場所／多摩スポーツセンター（菅北浦4-12-5）及び周辺施設　アクセス／JR南武線稲田堤駅、京王稲田堤駅、小田急小田原線読売ランド駅から徒歩約20分、小田急バス南菅中学校前下車徒歩1分（城下バス停または読売ランド前駅バス停から）　駐車場／あり（有料）、公共交通機関をご利用ください。
問合せ／044-935-3118（多摩区役所地域振興課）

みなさまからの情報をお待ちしています！

多摩区近隣で行なわれる行事やイベントの情報を募集しています。お寄せいただいた情報は、「たまりぽうと」または多摩区地域ポータルサイト「まいぷれ川崎市多摩区」に掲載します。　※「たまりぽうと」への掲載については、2～3ヶ月前までに情報をお寄せください。

- ホームページから！　「まいぷれ川崎市多摩区」へのイベント掲載はこちらからできます。
  http://tama-kawasaki.mypl.net/inquiry/event_entry
- FAXの場合　047-495-0625（株式会社フューチャーリンクネットワーク）まで送信してください。
  ※タイトルに「たまりぽうと」と記載し、必ずお名前とお電話番号をご記入ください。
- メールの場合　info@mypl.net　※タイトルに「たまりぽうと」と記載してください。

区民会議 WE SUGGEST THIS PROJECT

発行：多摩区役所企画課　TEL: 044-935-3147　FAX: 044-935-3391
MAIL: 71kikaku@city.kawasaki.jp
編集：株式会社フューチャーリンクネットワーク　発行日：2014年12月1日